



# PROYECTO EDUCATIVO

Colegio Nuestra Señora del Pilar  
Salesianas Plaza Castilla  
C/ San Benito, 6 Madrid



# Contenidos



	1. Introduction.	-----	03
	2. Misión, visión, valores.	-----	04
	3. Modelo de persona.	-----	06
	4. Objetivos.	-----	07
	5. Metodología.	-----	08
	6. Proyectos educativos.	-----	09
	7. Planes de centro.	-----	12
	8. Proyectos normativos.	-----	12
	La educación salesiana.....	-----	13



# 1. Introducción



El **Colegio Nuestra Señora del Pilar**, es una institución educativa que forma parte de una red de colegios dirigidos por las Hijas de María Auxiliadora fundados por San Juan Bosco y María Mazzarello, su objetivo es proporcionar una formación integral basada en los valores cristianos, salesianos, educativos del respeto y el esfuerzo y el acompañamiento espiritual y social de los jóvenes.

Las Salesianas son un Instituto religioso católico fundado en el siglo XIX, que busca la educación de los niños y jóvenes, combinando la razón, la religión y el amor. Su metodología pedagógica se basa en el sistema preventivo de Don Bosco, mediante la presencia activa y el apoyo positivo en el acompañamiento de los niños y jóvenes..

**El Proyecto Educativo** del colegio Nuestra Señora del Pilar, busca crear un plan integral que refleje la filosofía y los valores de la Congregación Salesiana, adaptados a las necesidades y contextos específicos de la comunidad educativa. Este proyecto debe promover no solo la educación académica, sino también la formación integral del alumnado en valores, éticos, y espirituales.

los niveles educativos del centro son: E. Infantil, E. Primaria, ESO, Bachillerato, FPGB, FPGM, FPGB con una organización de doble línea en cada etapa.

**El centro tiene suscrito un concierto educativo** con la Consejería de Educación en el presente curso escolar, en relación con las enseñanzas de E. INFANTIL, E. PRIMARIA, EDUCACIÓN SECUNDARIA OBLIGATORIA, FP BÁSICA, CCFF DE GRADO MEDIO. Siendo concierto singular en BACHILLERATO y CCFF DE GRADO SUPERIOR.

Los centros concertados están sometidos a las normas reguladoras del régimen de conciertos, entre otras, el Título IV de la Ley Orgánica 8/1985, de 3 de julio, reguladora del derecho a la educación y los artículos 116 y 117 de la Ley Orgánica 2/2006, de 3 de mayo, de Educación.

## 2. Misión, visión, valores

### Misión

La escuela Salesiana Ntra. Sra. del Pilar -Plaza Castilla- tiene como misión:

La formación humana-cristiana y salesiana de los miembros de la comunidad educativa basada en el Sistema Preventivo de San Juan Bosco y Madre Mazzarello, promoviendo la apertura a nuevas sensibilidades y necesidades sociales mediante el amor, la religión y la razón.

### Visión

Nuestra escuela salesiana tiene como visión llegar a ser:

- Una escuela que educa desde el humanismo cristiano propiciando personas responsables con la sociedad y la Iglesia.
- Una escuela que da respuesta a la formación de alumnos de todas las etapas educativas, desde Infantil hasta los Ciclos Formativos de Grado Superior, y atiende sus necesidades educativas específicas, apostando por el trabajo en equipo y el uso de las nuevas tecnologías.
- Una escuela que busca la preparación intelectual, afectiva y moral de los niños y jóvenes para facilitar su pleno desarrollo personal y social apostando por la actualización pedagógica del profesorado en continuos procesos de innovación.
- LVUna escuela que personaliza las relaciones educativas con una presencia activa y cercana de los educadores hacia los alumnos y ofrece alternativas de ocio y tiempo libre saludables con una perspectiva ecológica y social.
- Una escuela cuya labor educativa tenga continuidad más allá de la etapa escolar, ofreciendo a los niños y jóvenes las herramientas que necesitarán en el futuro que les toque vivir y estableciendo una relación continua con el mundo empresarial.
- Una escuela con una comunidad educativa que viva en un ambiente de familia salesiana comprometida y participativa, sensible al mundo que le rodea y que favorezca la colaboración y la participación de las familias.

## Valores

Los valores que caracterizan nuestra Propuesta Educativa son:

- Los valores evangélicos que ayudan a la inserción en la sociedad desde un humanismo cristiano.
- Los propios que definen el Sistema Preventivo desarrollado por San Juan Bosco y Sta María Mazzarello: Razón, Religión y Amor.
- Aquellos que se identifican con el carisma salesiano: alegría, sentido de fiesta, espíritu de familia, creatividad e innovación, respeto, trabajo y disciplina.
- Aquellos que se adaptan al mundo cambiante que nos rodea: apertura a la interculturalidad, individualización de la enseñanza, capacitación profesional, compromiso social, adaptabilidad y afán de mejora.



# 3. Modelo de persona

TRABAJAMOS PARA FORMAR UNA

## PERSONA



### SANA

Se conoce, se valora, se cuida y desarrolla hábitos saludables



### CAPAZ DE ADAPTARSE

Es capaz de comprender el mundo que le rodea, adaptarse con éxito a diferentes realidades y a los procesos de cambio que en ellas pudieran darse, desde un enfoque creativo, innovador y emprendedor, que le permite integrarse en el mundo laboral de forma constructiva.



### EMOCIONALMENTE ESTABLE

Posee inteligencia intrapersonal para gestionar las emociones, así como interpersonal para establecer relaciones y vínculos afectivos positivos.



### CULTA

Tiene un adecuado conocimiento cultural que le permite interpretar el mundo con sentido crítico y participar en su desarrollo mediante nuevas creaciones culturales, artísticas y científicas.



### COMUNICATIVA Y SOCIAL

Es capaz de comunicarse, trabajar en equipo y cooperar con los demás para ejercer una ciudadanía global activa y comprometida, basada en los valores de convivencia democráticos.



### PROFUNDA

Desarrolla y vive su interioridad, se plantea preguntas y elabora respuestas personales que le permiten clarificar sus valores y sus creencias.



### EN CRECIMIENTO

Vive la vida con sentido vocacional, siendo capaz de discernir con un sentido ético.



### CON JESÚS

Ha experimentado una comunidad educativa con valores inspirados en el Evangelio y ha tenido la opción de encontrarse con Jesús y descubrir a un Dios personal con quien se puede relacionar.



### EN LA IGLESIA

Conoce y articula los principales contenidos de la fe cristiana.



Plaza de Castilla - Madrid  
COLEGIO NUESTRA SEÑORA DEL PILAR  
**Salesianas**



# 4. Objetivos



Formar a los niños y jóvenes como personas íntegras, responsables y comprometidos con el entorno, desde los valores evangélicos y salesianos.

*Honrados ciudadanos y buenos cristianos.  
Don Bosco*



## Competencias

Desarrollar competencias que favorezcan el crecimiento integral de los niños y jóvenes respondiendo a nuestro modelo de persona.



## Valores

Fomentar la formación en valores cristianos a través de la pastoral escolar y actividades extracurriculares.



## Participación

Promover la participación activa de la familia y la comunidad educativa en el proceso educativo. hacer de nuestro centro un lugar abierto al barrio, a las realidades sociales y eclesiales.



## Acompañamiento

Fomentar el acompañamiento y orientación para el desarrollo vocacional, emocional y personal de los niños y jóvenes.

# 5. Metodología

La metodología salesiana se basa en el sistema preventivo y en el trabajo conjunto entre educadores, estudiantes y familias. Los principios fundamentales incluyen:



Educación personalizada: Conocer y atender las necesidades individuales de cada estudiante, ofreciendo una educación que fomente su desarrollo integral.



Prevención y acompañamiento: En lugar de castigos punitivos, se busca prevenir los problemas mediante el acompañamiento afectivo, la reflexión y el diálogo.



Aprendizaje activo y participativo: Promover la participación activa de los estudiantes en su proceso de aprendizaje, favoreciendo el trabajo en equipo y la investigación.

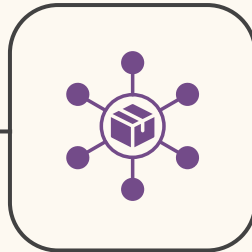

Trabajo por proyectos: Fomentar el trabajo en equipo y el desarrollo de proyectos que conecten la teoría con la práctica.



Pastoral educativa: Integrar la espiritualidad cristiana en todas las actividades escolares, con momentos de oración, formación religiosa y participación en la liturgia.



# 6. Proyectos educativos

## Educación infantil

- ABP (Aprendizaje basado en proyectos).
- Beda Kids. -Exámen de Cambridge a todos los alumnos de 3º E. Infantil-
- Proyecto propio de inglés: Una hora semanal más de la materia en todos los cursos.
- Auxiliar de conversación nativo.
- Matemáticas manipulativas.
- Rúbrica exposición oral
- Digitalización: investigación y trabajo en grupos con tablet en el aula.



## Educación primaria

- Beda -Exámenes Cambridge (centro examinador).
- Proyecto propio de inglés. Una hora semanal más de la materia en todos los cursos.
- Auxiliar de conversación nativo.
- Proyecto de Comprensión.
- Planes de mejora-pruebas externas C. Madrid (lengua, matemáticas e inglés).
- Rúbricas expresión y exposición oral.
- Plan Lector.
- Digitalización: wifi, TV interactivas, ordenadores, tableta, entorno Microsoft, entorno Google.
- El próximo curso la asignatura de plástica en 1º, 2º y 3º de primaria, se impartirá en inglés.
- Proyecto de digitalización.

## EDUCACIÓN SECUNDARIA OBLIGATORIA

- Beda -Exámenes Cambridge (centro examinador).
- Auxiliar de conversación nativo.
- Proyecto propio de inglés: una hora semanal más de la materia en todos los cursos
- Grupos reducidos en las materias de Lengua y Matemáticas en todos los cursos
- Programa de digitalización: wifi, TV interactivas, ordenadores, entorno Microsoft, entorno Google.
- Adhesión al programa 4+empresas propuesto por la Comunidad de Madrid.
- Programa Erasmus escolar. Cada curso pendiente de aprobación.
- Inmersiones lingüísticas lengua inglesa y lengua francesa.
- Radio escolar.

## BACHILLERATO

- Beda -Exámenes Cambridge (centro examinador).
- Auxiliar de conversación nativo.
- Profesor de apoyo en las materias de Lengua, Matemáticas y Física y química en los dos cursos.
- Programa de digitalización: wifi, TV interactivas, ordenadores, entorno Microsoft, entorno Google.
- Radio escolar.

## FORMACIÓN PROFESIONAL

- Programa Erasmus.
- Auxiliar de conversación nativo.
- Proyecto CoachExit (FPB).
- Proyectos propios en Grado Superior.
- Convenios con más de 500 empresas de prácticas.
- Bolsa de empleo para alumnos.

## ACCIONES PASTORALES

### Escolar

- Convivencias cristianas.
- Voluntariado.
- Momentos de interiorización.
- Formación delegados pastoral.
- Celebraciones tiempos liturgicos..
- Oraciones.

### Tiempo libre

- Centro juvenil Plaza.
- Grupos de fe.
- Catequesis confirmación.
- Voluntariado.
- Encuentros eclesiales.
- Campamentos.

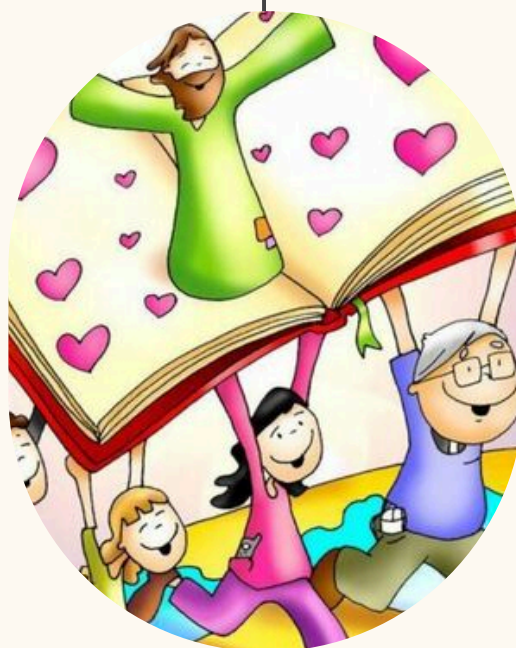

## FAMILIA SALESIANA

- Hijas de María Auxiliadora -salesianas- FMA.
- Salesianos cooperadores de Don Bosco SSCC.
- Asociación María Auxiliadora ADMA.
- Antiguas alumnas AAAA.
- Asociación madres y padres AMPA.
- Movimiento exalumnos EXA.



## 7. Planes de centro.

El centro cuenta con diferentes planes que fortalecen y organizan los procesos educativos:

- Plan de acción tutorial.
- Plan de calidad.
- Plan de digitalización.
- Plan de convivencia. Normativa Comunidad de Madrid.
- Plan de comunicación.
- Plan de pastoral.
- Radio escolar.
- Plan de internacionalización, ERASMUS +,ERASMUS escolar.
- Cuarto más empresa.
- Plan bilingüismo : asistente de conversación, exámenes Cambridge, Plastic Arts E. primaria. Una hora más de inglés en cada etapa.

## 8. Proyectos normativos.

Suscritos a la normativa vigente el centro tiene estructurados:

- Plan de igualdad.
- Código ético.
- Sistema interno de información.
- Proyecto cumplimiento normativo.
- Normativa Comunidad de Madrid en todos sus aspectos.



# 8. Servicios-extraescolares



	Actividades de Servicios	Extrescolares formativas	Extraescolares deportivas
	Comedor escolar	Taller inglés nativo	Multideporte
	Servicio madrugadores	Taller Robótica	Patinaje
	• Servicio de guardería durante la jornada intensiva en junio y septiembre por las tardes.	Multiactividades	Futbol
	Plataforma educativa ALEXIA		Boleibol

Las actividades extraescolares y de servicios están llevadas por empresas externas al centro.

- ACTIVA [activa.org](http://activa.org)
- APRENDO [webaprendo.com](http://webaprendo.com)
- Blanco y negro [ajedrezblancoynegro.com](http://ajedrezblancoynegro.com)
- Native LEARN [nativelearn.com](http://nativelearn.com)

Son voluntarias, no discriminatorias y sin ánimo de lucro.  
 Más información en <https://plazacastilla.salesianas.org>





## 10. Comunidad educativa

### Participación de la Comunidad Educativa

El centro Nuestra Señora el Pilar, opta por involucrar a todos los miembros de la comunidad educativa (educadores, padres, docentes, personal administrativo) en el desarrollo y vivencia del proyecto. Tenemos la certeza de que desde la misión compartida es posible

Para ello proponemos:

- Reuniones periódicas con los padres.
- Establecer canales de comunicación entre padres y profesores.
- Formación continua para docentes.
- Capacitar a los educadores en el enfoque pedagógico y salesiano.
- Trabajo conjunto con el entorno.
- Colaborar con otras instituciones y organizaciones para fomentar el servicio y el compromiso social.

## 9. Estrategias de implementación

Para llevar adelante el plan educativo del centro contamos con:

- Recursos humanos: Contratación y formación de personal capacitado pedagógicamente y en el carisma salesiano.
- Recursos materiales: Asegurar que las instalaciones y el equipamiento sean adecuados para la enseñanza y el aprendizaje.
- Estrategias de promoción y difusión: Planificar cómo se dará a conocer el proyecto educativo a la comunidad y atraer a nuevos estudiantes.
- Evaluación continua: el plan educativo y toda la acción educativa y carismática, se evalúa trimestralmente y se plantea curso por curso en la Programación General Anual y se refleja en la Memoria planteando planes de mejora.

*La educación salesiana es un modelo integral que busca formar jóvenes no solo académicamente, sino también en valores humanos y espirituales.*

*Basada en el sistema preventivo de San Juan Bosco y María Mazzarello, combina razón, religión y amor, promoviendo el desarrollo emocional, social y espiritual de los niños y jóvenes. Esta pedagogía se enfoca en la atención individualizada, en el acompañamiento cercano y en la formación en valores como la solidaridad, justicia, respeto y el compromiso social. Además, fomenta una vivencia activa de la fe, integrando la espiritualidad en la vida diaria.*

*La educación salesiana se basa en la prevención y en un acompañamiento positivo, guiando a los jóvenes a través de un ambiente de confianza y apoyo. Los estudiantes son formados para ser líderes responsables y solidarios, comprometidos con el bienestar común. En resumen, la educación salesiana no solo prepara para el éxito académico, sino también para la vida, generando personas íntegras, con un fuerte sentido de comunidad y un compromiso real con la justicia y el servicio a los demás.*



## **LA EDUCACIÓN ES COSA DEL CORAZÓN.**

*San Juan Bosco*

**Ser felices significa vivir en la alegría del corazón, que viene de hacer el bien.**

*Suor Maria Mazzarello*